

CDI-2

Screeningsvragenlijst voor depressie bij kinderen en jongeren

Julia de Vries
ID 5107-7039
Datum 18.07.2017

Oudervragenlijst

Informant:
Jeroen
Vader

Inleiding

De CDI-2 is een betrouwbare en valide vragenlijst waarmee bij kinderen en jongeren tot en met 21 jaar op depressieve symptomen gescreend kan worden. Met de CDI-2 oudervragenlijst kan snel en efficiënt in kaart worden gebracht of en in welke mate het kind volgens een ouder of verzorger een risico heeft om de diagnose depressie te krijgen. De CDI-2 geeft ook een indicatie van de ernst van de symptomen. Bovendien kan de CDI-2 gebruikt worden om interventies te evalueren.

De CDI-2 is echter geen diagnostisch instrument en kan niet op zichzelf gebruikt worden om een diagnose te stellen. De CDI-2 kan alleen een indicatie geven over de mogelijke aanwezigheid van een depressieve stoornis. Het is aan te raden om een gestandaardiseerd interview af te nemen om een daadwerkelijke depressieve stoornis of dysthyme stoornis vast te stellen, wanneer de totaalscore boven de cut-off-score en/of in de hogere percentielen valt.

De antwoorden op de vragenlijst zijn vergeleken met de normgroep: Algemene populatie, meisjes, 8-12 jaar.

Structuur van dit rapport

- **Profielformulier**
- **Schaalscores**
- **Schaalinformatie**
- **Antwoordstatistieken**

Het interpreteren van testresultaten is voorbehouden aan gekwalificeerde professionals met voldoende kennis van het gebruik en de toepassing van psychologische tests. Volg altijd de richtlijnen van de desbetreffende beroepsvereniging.

Profielformulier

Screeningsvragenlijst voor depressie bij kinderen en jongeren · Oudervragenlijst

Algemene populatie, meisjes, 8-12 jaar · Percentielscore

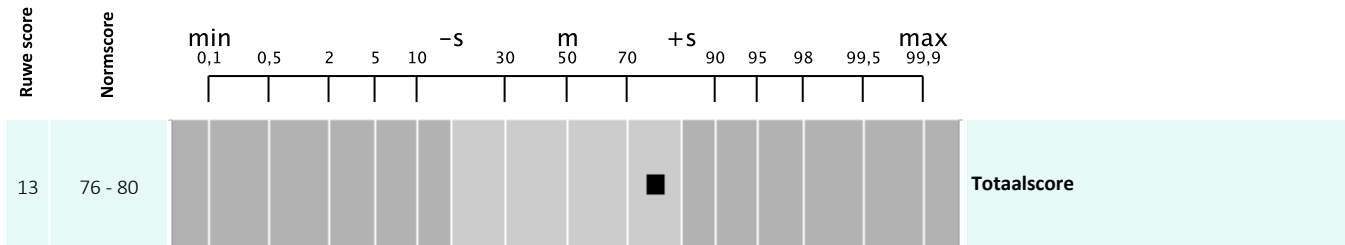

Schaalscores

Screeningsvragenlijst voor depressie bij kinderen en jongeren · Oudervragenlijst
Algemene populatie, meisjes, 8-12 jaar · Percentielscore

Schaalscores	Ruwe score	Normscore
Totaalscore	13	76 - 80
De gerapporteerde score ligt niet boven de cut-off van 16. Er is geen directe aanwijzing voor een depressieve stoornis.		

Schaalinformatie

Totaalscore

Algemene populatie, meisjes, 8-12 jaar · Percentielscore

Ruwe score	13
Normscore	76 - 80
Ontbrekende score	0

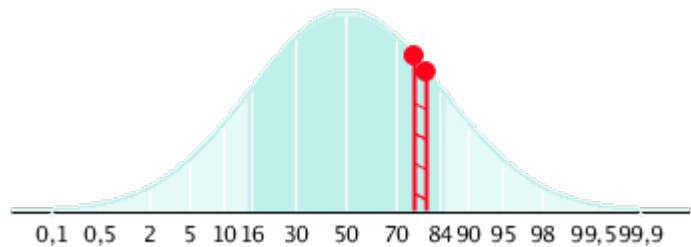



De gerapporteerde score ligt niet boven de cut-off van 16. Er is geen directe aanwijzing voor een depressieve stoornis.

- Percentiel 0-10: Lage score; geen tot weinig depressieve symptomen
- Percentiel 11-30: Score onder het gemiddelde, weinig depressieve symptomen
- Percentiel 31-70: Score rond het gemiddelde, enige depressieve symptomen maar vergelijkbaar met leeftijdsgenoten
- Percentiel 71-90: Score boven het gemiddelde; verhoogde mate van depressieve symptomen
- Percentiel 90-100: Hoge score; ernstige mate van depressieve symptomen

Antwoordstatistieken

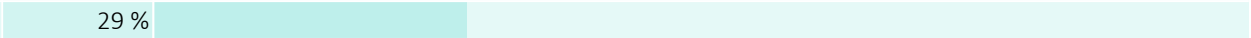
Antwoordverdeling

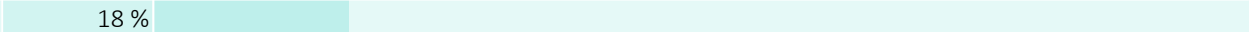
	Percent	
1	29 %	
2	29 %	
3	24 %	
4	18 %	

Schermgedrag

Er is geen informatie over schermgedrag beschikbaar.

Schermgedrag geeft inzicht in welke mate de testnemer tijdens een testsessie van het testscherm wisselt naar andere schermen.